

Azienda Speciale Bibbona - Via Aurelia Nord, 33 - 57020 La California - Bibbona (LI)

C.F. e P.Iva 01493680498 - Tel. 0586 677581

www.aziendaspecialebibbona.it - - info@aziendaspecialebibbona.it

AVVISO

MANIFESTAZIONE DI INTERESSE PER L’AFFIDAMENTO TEMPORANEO IN GESTIONE DEL BAR-GELATERIA DENOMINATO “IL GABBIANO” UNITAMENTE AGLI IMPIANTI SPORTIVI POSTI ALL’INTERNO DEL PARCO PER ATTREZZATURE COLLETTIVE IN LOCALITA’ LA BARACCHINA A MARINA DI BIBBONA.

L’AZIENDA SPECIALE COMUNE DI BIBBONA C.F. e P.I.: 01493680498, con sede legale in Via Aurelia nord n. 33 Località La California – 57020 Bibbona (LI). Telefono 0586-677581, email: info@aziendaspecialebibbona.it -PEC: aziendaspecialebibbona@livornopec.it

COMUNICA

che intende, nel rispetto dei principi di non discriminazione, parità di trattamento, proporzionalità e trasparenza di cui all’art. 30 del D.Lgs. n. 50/2016, avviare una procedura ad evidenza pubblica finalizzata alla valutazione di eventuali proposte concorrenti che potranno essere presentate relativamente all’affidamento temporaneo in gestione, tramite contratto di affitto di ramo di azienda, del bar-gelateria denominato “Il Gabbiano” unitamente agli impianti sportivi posti all’interno del parco per attrezzature collettive in località la Baracchina a Marina di Bibbona.

PREMESSE

- Il Comune di Bibbona è proprietario del Parco per attrezzature collettive di interesse turistico a Marina di Bibbona, in loc. La Baracchina, che era affidato a terzi con convenzione scaduta il 31/12/2020. La particolare situazione epidemiologica ancora in atto non ha consentito all’Amministrazione Comunale nel corso del 2020 di poter predisporre un adeguato progetto di valorizzazione del complesso immobiliare da mettere a bando, anche in considerazione del fatto che in questo periodo storico non ci sono gli estremi per riuscire ad ottenere per l’Amministrazione una buona offerta di valorizzazione;
- Al fine di individuare con celerità una modalità di gestione del complesso immobiliare di proprietà comunale, in modo da evitare che un eventuale stato di non utilizzo ed incuria potesse generare danni e svalutazione del complesso stesso, l’Amministrazione Comunale con deliberazione C.C. n. 20 del 23 aprile 2021 ha espresso indirizzo positivo in merito all’affidamento ad A.S.Bi. del servizio di gestione dello stabilimento balneare denominato “Delfino Blu” e degli altri esercizi commerciali presenti nel parco per la durata di un anno, in considerazione della particolare situazione di emergenza sanitaria, dei tempi ristretti e della necessità di garantire lo svolgimento del servizio per la stagione estiva 2021;
- Con Deliberazione di Giunta Comunale n. 46 del 06.05.2021 è stata affidata all’Azienda la gestione dello stabilimento balneare Delfino Blu che include anche gli altri esercizi commerciali presenti nel parco, prevedendo, per questi ultimi, la possibilità di affidamento a terzi;

Il presente avviso, pertanto, è finalizzato a disporre l’affidamento della gestione temporanea del bar gelateria “Il Gabbiano” unitamente agli impianti sportivi, nelle more della definizione della soluzione tecnico/amministrativa che l’Amministrazione Comunale intende attuare sull’area, nel rispetto delle misure di contrasto alla diffusione del Covid-19 al momento vigenti e salvo eventuali divieti dovuti all’andamento epidemiologico, previa stipula di

apposito contratto di affitto di ramo azienda, con il quale saranno dettagliatamente definiti obblighi e responsabilità delle parti, come previsti dal presente Avviso.

Le eventuali proposte che potranno essere presentate dovranno prevedere una gestione temporanea dell'area che sia compatibile con l'attuale destinazione sportiva e ricreativa della stessa e dovranno essere tese a garantire la più ampia fruizione da parte di cittadini e turisti.

1. LOCALI ED IMPIANTI SPORTIVI A DISPOSIZIONE DEL CONDUTTORE E DESTINAZIONE D'USO

Destinazione d'uso: bar con annessi impianti sportivi.

La porzione di immobile adibita all'attività di bar è posta al piano terra ed è individuata al catasto fabbricati al Foglio 27 mappale 332 sub 605;

I campi da gioco e le attrezzature sportive sono posti in prossimità del bar e sono individuati al catasto fabbricati al Foglio 27 mappale 332 sub 604;

Gli spogliatoi sono posti al piano seminterrato (sotto il ristorante) e sono individuati al catasto fabbricati al Foglio 27 mappale 332 sub 604;

La Direzione, posta al piano terra rialzato, è individuata al catasto fabbricati al Foglio 27 mappale 332 sub 604;

Il tutto come meglio individuato nella planimetria allegata (allegato 1).

2. DURATA

La gestione avrà scadenza al 30/11/2021. E' fatto divieto di subaffittare in tutto o in parte i servizi oggetto della presente procedura.

3. ATTIVITA' ED OBBLIGHI DEL CONDUTTORE

Il conduttore dell'attività di che trattasi per quanto concerne la tipologia di servizio al pubblico e gli orari dovrà:

- a) garantire almeno lo stesso periodo di apertura dello stabilimento balneare Delfino Blu;
- b) garantire il seguente orario minimo di apertura 8:00 - 23:00;
- c) praticare una trasparente politica gestionale, con un equo rapporto qualità/prezzo.

Il conduttore, inoltre, per quanto concerne le attrezzature e l'organizzazione gestionale dovrà:

- d) provvedere a proprie spese all'acquisto di attrezzature per il bar, per lo spogliatoio riservato al personale (armadietti, cassetta pronto soccorso, ecc.), per il locale magazzino (scaffalature, ecc.) e di quant'altro si renda necessario per il buon funzionamento dell'attività o sia imposto dalla normativa vigente (arredi, attrezzature, ecc., tutto incluso e niente escluso) in aggiunta alle attrezzature ed all'arredamento forniti dall'Azienda Speciale (come da Allegato 2);
- e) provvedere a proprie spese ad acquistare eventuali attrezzature che si rendessero necessarie per allestire l'area esterna in aggiunta a quelle fornite dall'Azienda Speciale (come da Allegato 2);
- f) provvedere a proprie spese a quanto necessario per consentire la fruizione degli impianti sportivi e degli spogliatoi a servizio dei suddetti impianti;
- g) farsi carico del rischio operativo e gestionale degli impianti sportivi/ricreativi;
- h) rispondere di eventuali prescrizioni e modifiche che la ASL competente dovesse disporre a seguito di eventuali sopralluoghi, alle quali la ditta dovrà attenersi a propria cura e spese;
- i) utilizzare le attrezzature e l'arredamento fornito dall'Azienda Speciale con la diligenza del buon padre di famiglia e risarcire all'Azienda Speciale qualsiasi danno causato alle attrezzature, agli arredi, agli impianti e all'immobile volontariamente o anche involontariamente, per negligenza, imperizia, imprudenza

- dello stesso gestore, dei suoi familiari, dei suoi dipendenti e/o collaboratori a qualsiasi titolo;
- j) assumere a proprio carico la tassa sui rifiuti ed i consumi di energia elettrica ed acqua potabile che saranno quantificati e fatturati dall'Azienda a fine stagione;
 - k) garantire il rispetto della normativa vigente in materia di salvaguardia ambientale con l'osservanza dei regolamenti e delle normative statali e regionali in materia di inquinamento acustico, gestione dei rifiuti, sicurezza e salute dei lavoratori sui luoghi di lavoro, prevenzione incendi, prescrizioni igienico-sanitarie, ecc. Far rispettare detta normativa, in materia di salvaguardia ambientale, ai propri fornitori di beni e servizi, all'interno degli immobili e delle pertinenze sede dell'attività;
 - l) provvedere a propria cura e spese alla raccolta differenziata dei rifiuti;
 - m) stipulare e produrre polizza assicurativa a garanzia della propria responsabilità civile con massimale non inferiore ad € 1.500.000,00 (un milione e cinquecentomila/00) e della propria responsabilità in caso di incendio (rischio locativo) con i seguenti capitali assicurati:
 - € 300.000,00 (trecentomila/00) relativamente al fabbricato,
 - € 10.000,00 (diecimila/00) relativamente al contenuto,
 - € 50.000,00 (cinquantamila/00) per impianti sportivi, minigolf e giochi vari, compresi spogliatoi e locali tecnici;
 - n) prestare, a garanzia dell'adempimento degli obblighi contrattuali e del risarcimento dei danni eventualmente arrecati all'Azienda Speciale, cauzione infruttifera pari all'importo del canone offerto in sede di gara, mediante fideiussione bancaria o polizza assicurativa incondizionata, che preveda espressamente la rinuncia al beneficio della preventiva escussione del debitore principale, la rinuncia all'eccezione di cui all'art. 1957, comma 2 del Codice Civile nonché l'operatività della garanzia medesima entro 15 giorni, a prima e semplice richiesta da parte dell'Azienda;
 - o) Il servizio si intende esercitato a tutto rischio e pericolo del conduttore che si impegna a far fronte ad ogni e qualsiasi responsabilità, inerente lo svolgimento della gestione, che possano derivare da inconvenienti e danni causati all'utente o a terzi, esonerando l'Azienda da qualsiasi responsabilità penale, civile ed amministrativa.

4 – MANUTENZIONI

Saranno a carico del conduttore tutti gli interventi di manutenzione ordinaria che si ritenessero necessari durante il periodo di gestione della struttura e degli impianti sportivi annessi alla medesima. Riguardo alle manutenzioni straordinarie, l'aggiudicatario dovrà esplicitamente accettare alla consegna l'immobile nello stato in cui si trova e l'Azienda si riserva di valutare discrezionalmente quali interventi effettuare. Qualora si rendessero necessarie manutenzioni straordinarie, dovute a colpa del conduttore, le conseguenti spese saranno poste a suo carico. Eventuali modifiche apportate dal conduttore ai beni immobili o mobili dovranno essere preventivamente assentite dall'Azienda e dal soggetto proprietario, mediante consenso scritto, fatto salvo il titolo abilitativo, ove necessario, della cui sussistenza il conduttore sarà responsabile.

Nessuna indennità a nessun titolo sarà dovuta dall'Azienda al conduttore per le migliorie apportate, il quale avrà diritto di asportare tutto quanto conferito.

Nel caso in cui le migliorie siano costituite da beni stabilmente incorporati nell'immobile e nello spazio affidato, l'Ente proprietario avrà facoltà di scegliere se acquisire al proprio patrimonio oppure richiedere al conduttore il ripristino dello stato dei luoghi, senza che nulla sia dovuto al conduttore medesimo.

5. SOGGETTI CHE POSSONO PRESENTARE LA PROPOSTA

Possono presentare la proposta i soggetti di cui all'art. 45 del D.Lgs.n. 50/2016, che siano in possesso dei requisiti di ordine generale di cui all'art. 80 del D.Lgs. n. 50/2016.

6. CANONE

L'aggiudicatario dovrà corrispondere all'Azienda un canone complessivo, il cui valore a base d'asta è pari a € 8.000,00 (ottomila/00). Sono previste solo offerte al rialzo e l'aggiudicazione avverrà a favore del soggetto che presenterà l'offerta economica migliore (in rialzo) rispetto al canone posto a base di gara.

Non saranno in nessun caso previste riduzioni di canone o scomputi dovuti a eventuali lavori che si rendessero necessari per l'avvio della struttura.

Il canone dovrà essere corrisposto come segue:

- 50% alla stipula del contratto;
- 50% entro e non oltre il 20 agosto 2021.

7. MODALITA' E TERMINI DI PRESENTAZIONE DELLA MANIFESTAZIONE DI INTERESSE

Per partecipare alla manifestazione d'interesse per l'assegnazione dell'attività in oggetto è **obbligatorio il sopralluogo per presa visione dei locali e degli impianti**, a seguito del quale verrà rilasciata apposita attestazione, a tal fine è necessario prendere appuntamento, telefonando dal lunedì al venerdì, in orario 9.00-13.00 al n. 0586 677581 oppure tramite mail all'indirizzo info@aziendaspecialebibbona.it.

I sopralluoghi potranno essere effettuati entro martedì 08.06.2021.

Gli operatori economici interessati al presente Avviso dovranno far pervenire la propria **manifestazione di interesse** a:

AZIENDA SPECIALE COMUNE DI BIBBONA Via Aurelia nord n. 33, Località La California, 57020 Bibbona (LI) **entro e non oltre le ore 13:00 del giorno 9 giugno 2021**, con una delle seguenti modalità:

- consegna a mano presso la sede dell'Azienda, in orario 9-13, dal lunedì al venerdì;
- spedizione a mezzo servizio postale mediante raccomandata A/R;

Il termine sopraindicato ha carattere tassativo e, pertanto, non saranno accettate eventuali proposte che dovessero pervenire tardivamente.

A tal fine faranno fede la data e l'ora di ricezione apposta dall'Azienda; in caso di spedizione a mezzo del servizio postale, farà fede la data di ricevimento e non la data di spedizione del plico.

L'Azienda declina ogni responsabilità relativa a disguidi di qualunque natura che dovessero impedire il recapito entro il termine stabilito.

La documentazione, in carta libera, dovrà essere consegnata o spedita in busta chiusa, sigillata con nastro adesivo od ogni altro mezzo idoneo ad assicurarne la segretezza e la non manomissione, debitamente controfirmata sui lembi di chiusura, indicando all'esterno, oltre al Mittente e all'indirizzo dello stesso, la dicitura: "Avviso di manifestazione di interesse per l'affidamento temporaneo del bar-gelateria "Il Gabbiano".

N.B. CONTENENDO OFFERTA E' VIETATO L'INOLTRO VIA PEC, PENA L'ESCLUSIONE.

La manifestazione di interesse dovrà essere redatta conformemente al modello allegato 3, in lingua italiana, sottoscritta dal legale rappresentante o soggetto munito di procura e corredata di documento di identità del dichiarante, visura camerale in corso di validità e attestazione dell'Azienda Speciale che un rappresentante del partecipante alla gara ha preso visione dei locali e delle attrezzature.

All'interno del plico, racchiusa in un'apposita busta sigillata e confezionata come lo stesso plico avente la denominazione OFFERTA, dovrà essere riposta l'Offerta economica al rialzo (allegato 4).

L'aggiudicazione avverrà a favore del soggetto che avrà presentato la migliore offerta economica con riferimento al canone posto a base di gara.

Costituiscono motivi di esclusione la sussistenza di una delle cause di esclusione previste dall'art. 80 del D.Lgs 50/2016 s.m.i. e/o l'irregolarità del DURC. E' comunque possibile attivare il cosiddetto soccorso istruttorio e richiedere unicamente per l'istanza e la visura le necessarie integrazioni.

Siffatti termini e modalità di presentazione della Manifestazione di interesse sono perentori, pertanto costituiscono causa di esclusione il ricevimento oltre il termine stabilito dal presente Avviso, la mancata presentazione di parte della documentazione prevista o l'incompletezza della stessa, (dopo l'infruttuosa attivazione del soccorso istruttorio) nonché l'assenza di sottoscrizione da parte del Legale Rappresentante dell'offerta economica.

Le Manifestazioni di interesse pervenute non sono vincolanti per l'Azienda.

L'aggiudicatario assume gli obblighi di tracciabilità dei flussi finanziari, nelle forme e con le modalità previste dall'art. 3 della legge 13 agosto 2010, n. 136 s.m.i.

L'Azienda potrà procedere all'aggiudicazione e alla successiva stipula del contratto di affitto di ramo d'azienda anche in presenza di una sola Manifestazione di interesse recante un'offerta economica pertinente, completa e congrua.

8. TRATTAMENTO E PROTEZIONE DEI DATI

Con riferimento all'art. 13 del Regolamento (UE) 2016/679 del 27.04.2016 relativo alla protezione delle persone fisiche con riguardo al trattamento dei dati personali, si precisa che:

a) Titolare del trattamento è l'Azienda Speciale Comune di Bibbona (LI) – PEC: aziendaspecialebibbona@livornopec.it.

b) Il conferimento dei dati costituisce un obbligo legale necessario per l'invio della manifestazione di interesse in risposta al presente avviso e l'eventuale rifiuto a rispondere comporta l'esclusione dal procedimento in oggetto.

c) Le finalità e le modalità di trattamento (sia con strumenti informatici e telematici, sia in maniera cartacea) cui sono destinati i dati raccolti, ineriscono al procedimento in oggetto.

d) L'interessato al trattamento, ha i diritti di cui all'art. 13, c.2, lett. b) del Regolamento (UE) 2016/679, tra i quali quello di richiedere al titolare del trattamento (sopra citato), l'accesso ai dati personali e relativa rettifica.

e) I dati raccolti, saranno trattati esclusivamente dal personale e da collaboratori dell'Azienda Speciale implicati nel procedimento, o dai soggetti espressamente nominati come responsabili del trattamento. Inoltre, potranno essere comunicati agli altri operatori economici che hanno manifestato interesse in risposta al presente avviso, ad ogni altro soggetto che abbia interesse ai sensi del D. Lgs. 50/2016 e della L. 241/1990, ai soggetti destinatari delle comunicazioni previste dalla legge in materia di contratti pubblici, agli organi dell'Autorità giudiziaria. Al di fuori delle ipotesi menzionate, i dati non saranno comunicati a terzi, né diffusi, eccetto i casi previsti dal diritto nazionale o dell'Unione Europea.

f) Contro il trattamento dei dati è possibile proporre reclamo al Garante della Privacy, in conformità alle procedure stabilite dall'art. 57, paragrafo 1, lettera f) del Regolamento (UE) 2016/679. Pertanto, gli operatori economici, con la presentazione della propria manifestazione di interesse in risposta a questo avviso, acconsentono espressamente al trattamento dei propri dati nelle modalità indicate.

9. ULTERIORI INFORMAZIONI

Il presente Avviso non comporta l'instaurazione di posizioni giuridiche od obblighi negoziali nei confronti dell'Azienda Speciale Comune di Bibbona che si riserva la possibilità di

sospendere, modificare o annullare, in tutto o in parte, il procedimento avviato e di non dar seguito al presente atto, senza che i soggetti che avessero eventualmente manifestato il proprio interesse possano vantare alcuna pretesa.

L'Azienda si riserva, in ogni caso, la facoltà di non procedere all'aggiudicazione nel caso in cui, medio tempore, dovessero sopravvenire ulteriori restrizioni o divieti legati all'emergenza epidemiologica in atto e/o qualora, ad insindacabile giudizio dell'Azienda, non risultasse meritevole di approvazione alcuna delle offerte presentate, con la più ampia facoltà di soprassedere all'aggiudicazione ove le proposte formulate, per qualsiasi motivo, non dovessero essere ritenute congrue per l'Azienda.

Il Direttore
F.to (Dr.ssa Mina Massei)

La California Li, 31.05.2021

Allegati:

1. Planimetria
2. Elenco attrezzature fornite dall'Azienda
3. Modello di manifestazione di interesse
4. Modello offerta economica.

| | | | |
|--|------------------|--------------------------|--|
| GEOM. MAURIZIO SERVOLINI | | STUDIO TECNICO | |
| COMMITTENTE: COMUNE DI BIBBONA Provincia di LIVORNO | | | |
| OGGETTO: PARCO PER ATTREZZATURE COLLETTIVE E DI INTERESSE TURISTICO IN LOCALITA' "LA BARACCHINA" | | | |
| TITOLO: SERVIZI E RISTORO "IL GABBIANO" PLANIMETRIA GENERALE PIANTE LEGENDE STATO DI CONSISTENZA | | TAVOLA: 4a | |
| SCALA DI RAPPRESENTAZIONE: 1:100 | SCALA PLOT: 10=1 | DATA: LUGLIO 2013 | |

legenda vani

| BAR | | | |
|-----------------------------|-----------------------------------|----------------|--------------|
| piano terra - civico n.88 | | | |
| vano | destinazione d'uso | sup. utile mq. | sup. fn. mq. |
| 1 | sala somministrazione | 47,60 | 11,98 |
| 2 | cuochia | 13,90 | 1,76 |
| 3 | ripostiglio | 2,25 | - |
| 4 | filto | 4,00 | - |
| 5 | spogliatoio - riservato personale | 1,95 | - |
| 6 | wc - riservato personale | 1,25 | 0,42 |
| 7 | d'impiego | 1,50 | - |
| 8 | wc | 1,25 | 0,42 |
| 9 | magazzino | 11,60 | - |
| totale superficie utile BAR | | 85,30 | |

legenda vani

| DIREZIONE IMPIANTI SPORTIVI | | | |
|--|--------------------|----------------|--------------|
| piano terra rialzato - civico n.84 | | | |
| vano | destinazione d'uso | sup. utile mq. | sup. fn. mq. |
| 1 | ingresso | 9,35 | - |
| 2 | direzione | 8,15 | 1,43 |
| totale superficie utile DIREZIONE | | 17,50 | |
| SERVIZI AGLI IMPIANTI SPORTIVI | | | |
| A - piano seminterrato | | | |
| vano | destinazione d'uso | sup. utile mq. | sup. fn. mq. |
| 1 | spogliatoio | 16,55 | - |
| 2 | d'impiego | 1,50 | 0,42 |
| 3 | wc | 1,50 | 0,42 |
| 4 | wc | 1,45 | 0,39 |
| 5 | doccia | 0,92 | 0,42 |
| 6 | doccia | 0,92 | 0,42 |
| 7 | doccia | 0,92 | 0,42 |
| 8 | doccia | 0,92 | 0,42 |
| totale superficie utile gruppo servizi "A" | | 24,68 | |

pianta piano terra

Orientamento: Nord cartografico

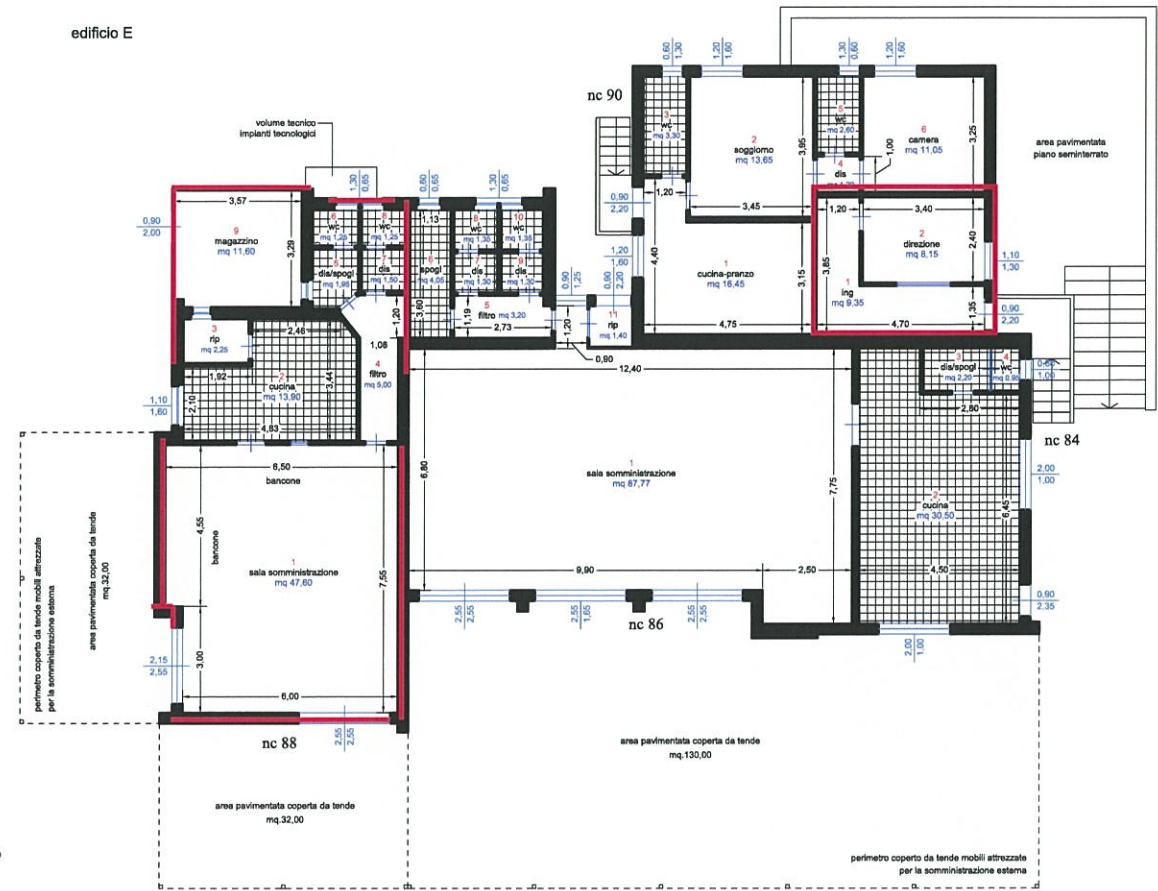

pianta piano seminterrato

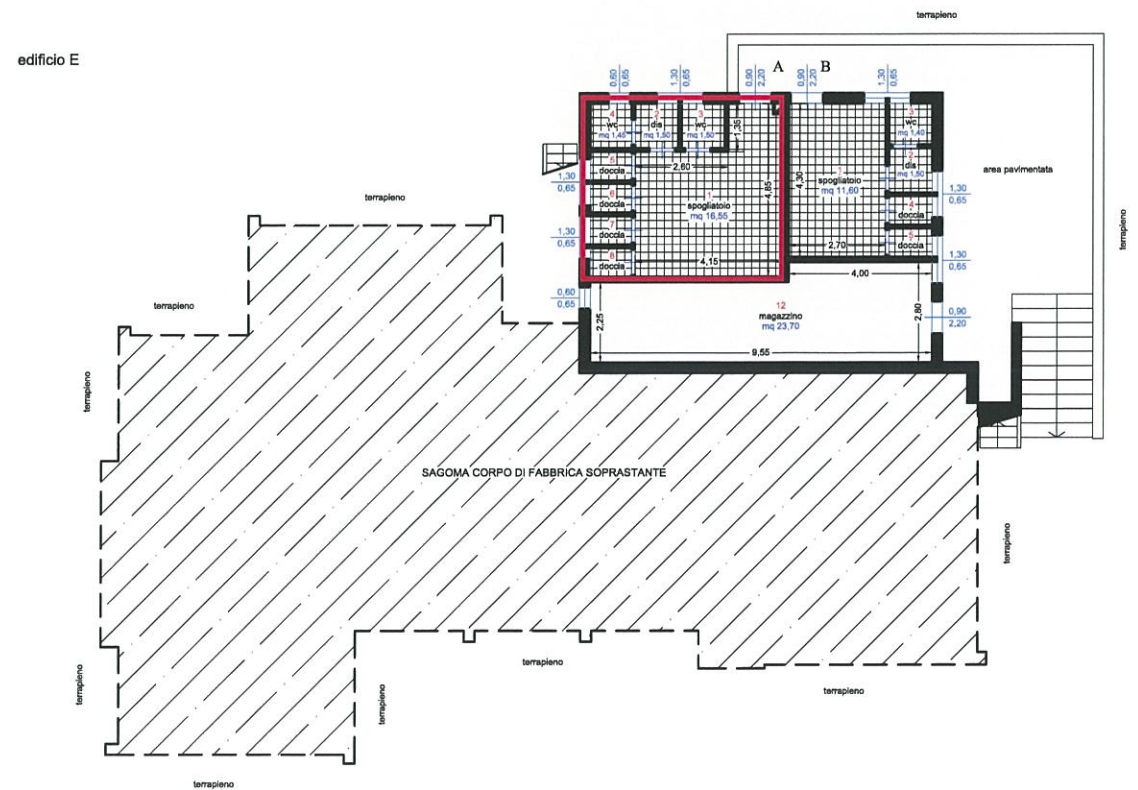

Bar gelateria "Il Gabbiano" e impianti sportivi - Elenco attrezzature fornite dall'Azienda

| Descrizione articolo | Quantità | Ubicazione |
|---|------------------------------------|--------------------|
| Bancone bar ad angolo | 1 | Interno bar |
| Frigo vari sottobanco e mobilia retro banco incasso | 1 | Interno bar |
| Sedie in plastica da esterni | 67 | Interno bar |
| Tavoli come sopra | 18 | Interno bar |
| Mazze gioco minigolf | 28 | Interno bar |
| palline gioco minigolf | 16 | Interno bar |
| Struttura ombreggiante con tenda solare | 1 | Esterno bar |
| Rete divisoria campo da tennis su pali (ogni campo) | 3 | Direzione |
| Porte con rete da calcetto | 4 | Impianti sportivi |
| Panca in legno varia misura | 2 | Spogliatoio A |
| Monoblocco con 12 stipetti | 1 | Spogliatoio A |
| Tende box doccia | 4 | Spogliatoio A |
| Attaccapanni varia tipologia e dimensione | 5 singoli e 3 multipli | Spogliatoio A |
| Specchio a parete | 1 | Spogliatoio A |
| Corpi illuminanti vari | per ogni singolo vano | Tutti gli ambienti |
| Giochi per bambini (n.1 gioco "castello" con 2 scivoli, arrampicata, e altalena; n. 1 altalena doppia; n. 1 scivolo; n. 1 gioco dondolante a molla; n. 1 gioco basculante). | 1 | Esterno |
| Panchine, cestini varie dimensioni, tipologie e materiali | - | Esterno |
| tavoli da ping pong in cemento | 4 | Esterno |
| Strutture ombreggianti varie tipologie e dimensioni | sopra tavoli da ping pong | Esterno |
| Impianto luce esterno per illuminazione completo | - | Esterno |
| Impianto luce esterno per illuminazione completo strutture sportive | per ogni singolo impianto sportivo | Esterno |
| Produzione acqua calda sanitaria con boiler elettrico | | |

(Da restituire debitamente compilato e firmato dal legale rappresentante)

MODELLO MANIFESTAZIONE D'INTERESSE

PER L’AFFIDAMENTO TEMPORANEO DELLA GESTIONE DEL BAR-GELATERIA DENOMINATO “IL GABBIANO” UNITAMENTE AGLI IMPIANTI SPORTIVI POSTI ALL’INTERNO DEL PARCO PER ATTREZZATURE COLLETTIVE IN LOCALITA’ LA BARACCHINA A MARINA DI BIBBONA.

Il/la sottoscritto/a _____ nato/a a _____

() il ___ / ___ / ___ / C.F. _____

residente in _____ CAP _____

Via _____ n. _____ in qualità di legale rappresentante
di _____

avente sede legale in _____ CAP _____

Via _____ n. _____ C.F./P.IVA _____

Tel. _____, e-mail _____

PEC _____

avente la seguente forma giuridica: _____

ai sensi e per gli effetti dell’art. 76 del D.P.R. n. 445/2000, consapevole della responsabilità e delle conseguenze civili e penali previste in caso di dichiarazioni mendaci e/o formazione o uso di atti falsi, nonché in caso di esibizione di atti contenenti dati non più corrispondenti a verità e consapevole, altresì, che qualora emerga la non veridicità del contenuto della presente dichiarazione lo scrivente *operatore economico* decadrà dai benefici per i quali la stessa è rilasciata;

Letto, compreso e accettato l’avviso esplorativo per manifestazione di interesse relativo alla procedura in oggetto,

MANIFESTA INTERESSE

a partecipare alla procedura finalizzata all’affidamento temporaneo della gestione del bar-gelateria denominato “il gabbiano” unitamente agli impianti sportivi posti all’interno del parco per attrezzature collettive in localita’ la Baracchina a Marina di Bibbona.

A TAL FINE DICHIARA E INFORMA SOTTO LA PROPRIA RESPONSABILITÀ:

che il proponente svolge attività di:

| |
|--|
| |
| |

DICHIARA inoltre

di essere in possesso dei requisiti di ordine generale di cui all'art. 80 del D.Lgs. n. 50/2016 e s.m.i. così come previsto dal D.L. sblocca cantieri convertito in Legge 55/2019;

che le eventuali comunicazioni in ordine agli esiti della presente selezione dovranno essere effettuate al seguente indirizzo email e PEC:
_____;

di essere informato, ai sensi e per gli effetti della vigente normativa, che i dati raccolti saranno trattati anche con strumenti informatici, esclusivamente nell'ambito del procedimento per il quale la dichiarazione viene resa.

SI IMPEGNA

a comunicare tempestivamente ogni variazione relativa alla titolarità, alla denominazione o ragione sociale, alla rappresentanza, all'indirizzo della sede ed ogni altra rilevante variazione dei dati e/o requisiti richiesti per la partecipazione alla procedura selettiva.

Si allega:

- copia del documento di identità del dichiarante;
- visura camerale della Ditta in corso di validità;
- attestazione di presa visione.

DATA

TIMBRO E FIRMA

ALLEGATO 4 - MODULO OFFERTA ECONOMICA

Spett.le
AZIENDA SPECIALE PLURISERVIZI
COMUNE DI BIBBONA
VIA AURELIA NORD 33
57020 BIBBONA (LI)

MANIFESTAZIONE DI INTERESSE PER L’AFFIDAMENTO TEMPORANEO DELLA GESTIONE DEL BAR-GELATERIA DENOMINATO “IL GABBIANO” UNITAMENTE AGLI IMPIANTI SPORTIVI POSTI ALL’INTERNO DEL PARCO PER ATTREZZATURE COLLETTIVE IN LOCALITA’ LA BARACCHINA A MARINA DI BIBBONA.

OFFERTA ECONOMICA

Il sottoscritto _____ in qualità di _____
dell’Impresa _____ (indicare denominazione o ragione
sociale) avente sede legale in _____ via _____

P. IVA / C. F. _____ Tel. _____

_____ mail _____ PEC _____

che partecipa alla procedura di cui all’oggetto.

OFFRE

La percentuale unica di rialzo sul canone posto a base di gara del

Valore Cifre Valore percentuale Lettere

_____ % _____

Portando quindi il canone da euro 8.000,00 (OTTOMILA/00) ad

euro.....(.....)

_____ *li*, _____

timbro e firma